

Regionalplan Region Westmittelfranken (8)

27. Änderung Tekturnkarte 1 zu Karte 2 "Siedlung und Versorgung"

Bodenschätze

Beschluss des Planungsausschusses des
Regionalen Planungsverbandes Westmittelfranken vom 17.03.2021
Verbindlich erklärt mit Bescheid der Regierung von Mittelfranken
vom 15.07.2021 Nr. 24-8158

Ansbach, den 26.07.2021

Dr. Jürgen Ludwig
Landrat, Verbandsvorsitzender

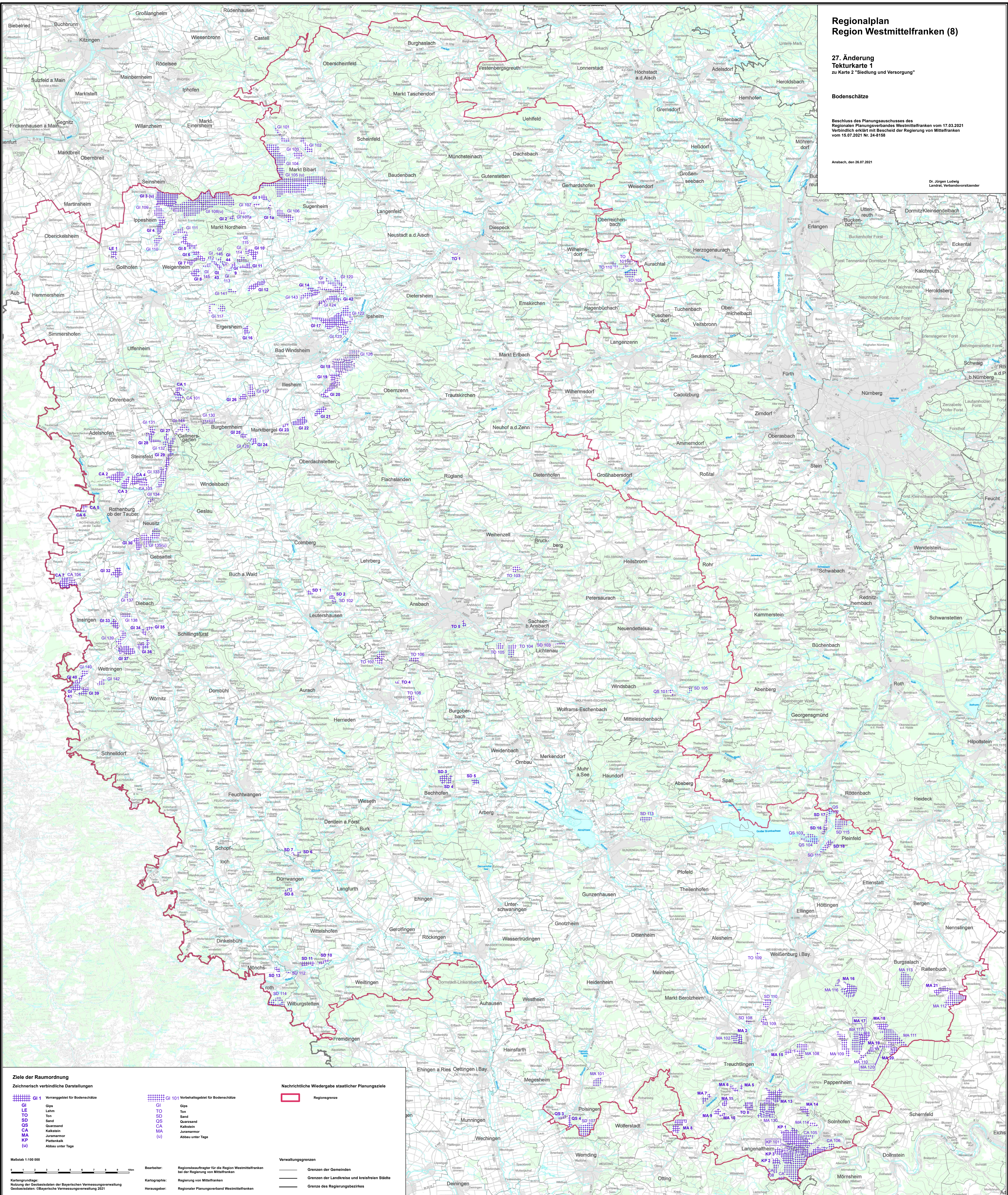

Ziele der Raumordnung

Zeichnerisch verbindliche Darstellungen

GI 1	Vorranggebiet für Bodenschätze	GI 10	Vorbereitungsgebiet für Bodenschätze
GI	Grün	GI	Grün
LE	Lehm	TO	Ton
SD	Sand	QS	Quersand
QS	Quersand	CA	Kalkstein
CA	Quersand	MA	Juraarmor
MA	Juraarmor	(u)	Plattkalk
KP	Plattkalk		Abbau unter Tage
(u)	Abbau unter Tage		

Nachrichtliche Wiedergabe staatlicher Planungsziele

[Red Line]	Regionsgrenze
[Black Line]	Verwaltungsgrenzen
[Dashed Line]	Grenzen der Gemeinden
[Thick Dashed Line]	Grenzen der Landkreise und kreisfreien Städte
[Thin Dashed Line]	Grenze des Regierungsbezirks

Maßstab 1:100 000

Kartengrundlage:
Nutzung der Geländedaten der Bayerischen Vermessungsverwaltung
Geodatenaktuell: Öberrheinische Vermessungsverwaltung 2021

Bearbeiter: Regionsbeauftragter für die Region Westmittelfranken
bei der Regierung von Mittelfranken
Kartographie: Regierung von Mittelfranken
Herausgeber: Regionaler Planungsverband Westmittelfranken